Produktdatenblatt

NBT37 KD 080 P2, OK - transparent - ShA78 (05/03)

8477 UAP 080 P62 -transparent SH A78

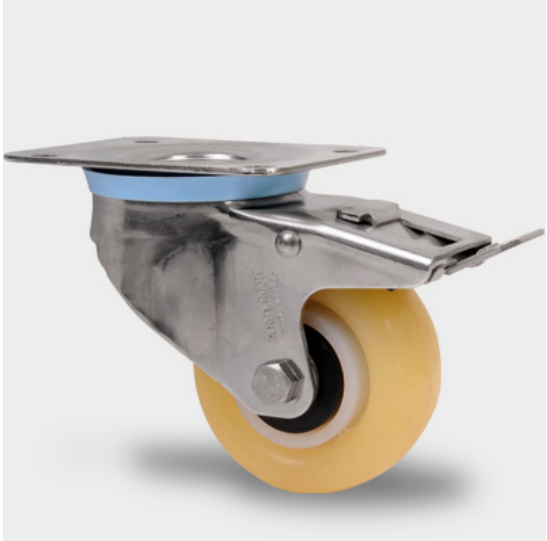

BESCHREIBUNG

Lenkrolle mit nachlaufendem Totalfeststeller, Gehäuse aus Edelstahl, rostfrei, Schwenklager mit zweifachem Kugelkranz, Radachse verschraubt. Radkörper aus Polyamid, Lauffläche aus Polyurethan, transparent,, SH A78, Kugellager, Plattenbefestigung

TECHNISCHE DATEN

Rad-Ø (mm)	80
Radbreite (mm)	33
Härte der Lauffläche	Shore A 78
Plattenabmessung (mm)	105 x 85
Plattenlochabstand (mm)	80 x 60
Plattenloch (mm)	9
Ausladung (mm)	40
Bauhöhe (mm)	108
Temperaturbereich (°C)	- 40 / + 80
Norm	EN 12532
Tragfähigkeit dynamisch (kg)	150
Tragfähigkeit statisch (kg)	250
Eigengewicht (kg)	0.825